



El proyecto reconoce las vistas de su entorno introduciendo el paisaje en el interior del edificio a través de un patio lineal relacionado con las salas de espera. Una pequeña plaza, como ensanchamiento de la acera, marca el acceso al CAP.

En este proyecto hay tres conceptos que aplicamos a todos los proyectos sanitarios: la escala doméstica del edificio, la relación entre espacio interior y el paisaje, y la sostenibilidad.

Se separa la zona pública a Sud de la zona privada a Norte. El edificio se desarrolla básicamente en planta baja, el volumen a Norte aumenta de altura para ocultar las instalaciones y conseguir una mayor representatividad desde la calle.

Un Centro de Atención Primaria es un equipamiento idóneo para considerar la salud de las personas desde la propia construcción, consiguiendo crear modelo y realizar una cierta pedagogía desde la administración autonómica.

La utilización de la madera, a parte del diálogo conceptual que se genera con los bosques que se ven desde el edificio. La madera es un material biodegradable, renovable y reciclable.

La implementación de soluciones pasivas en el edificio permite, por primera vez en este tipo de edificios, conseguir la clasificación máxima A.

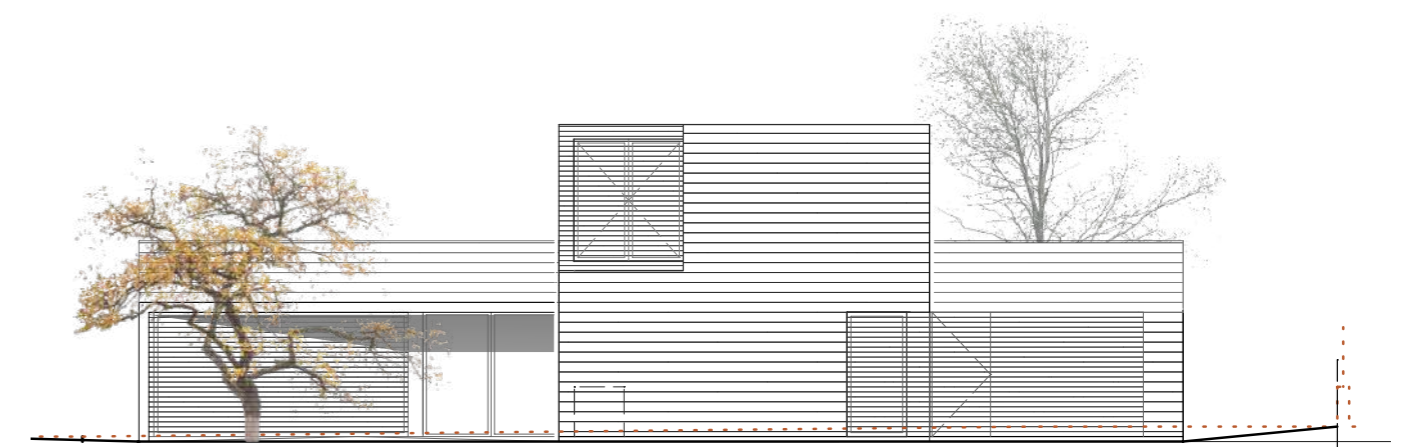

fachada principal

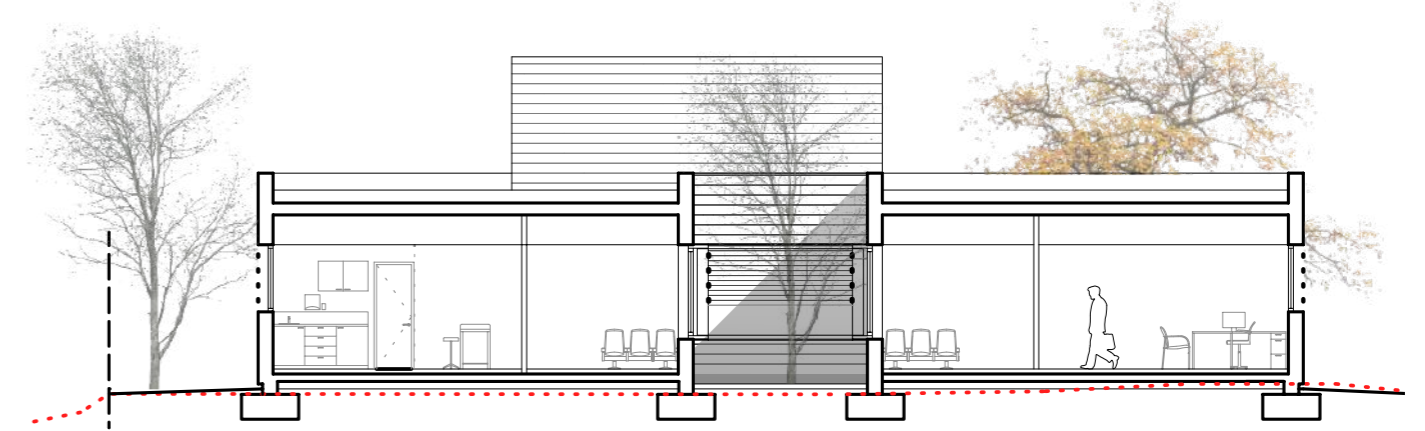

sección horizontal patio

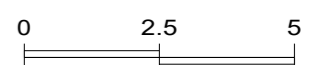

Fecha inicio obra: 05/20

Fecha finalización obra: 11/21

Ubicación: Carrer de Baix s/n 17404 Riells i Viabrea

Arquitectos: Comas-Pont arquitectes  
Jordi Comas y Anna Pont

Promotor: Infraestructures.cat – Cat Salut

Contratista: Micaló Raimó

Colaboradores:

Calculista: Jorge Blasco

Ingeniería: Font i Armengol

Acústica: SiS Consultoria

As. Medioambientales: Societat Orgànica

Estructura madera: Egoïn

Fotógrafo: Adrià Goula

Superficie: 566,02m<sup>2</sup>

Coste: PEM: 966.115,94

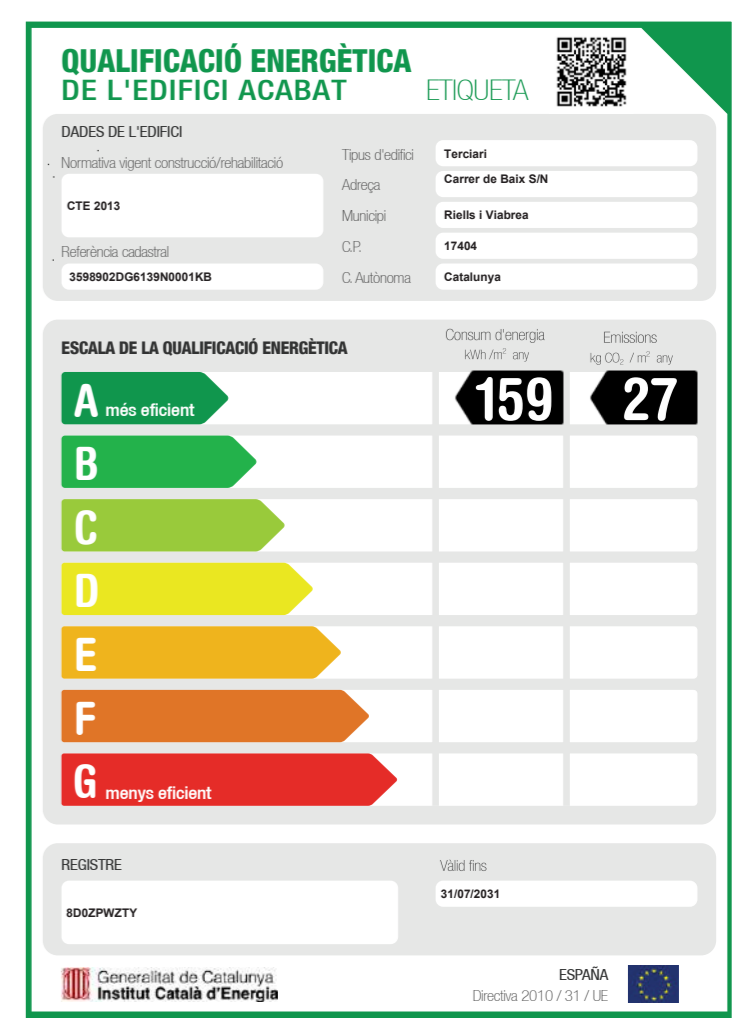

CENTRO DE ATENCIÓN PRIMARIA, UN EQUIPAMIENTO IDÓNEO PARA CONSIDERAR LA SALUD DE LAS PERSONAS DESDE LA PROPIA CONSTRUCCIÓN, CONSIGUIENDO CREAR MODELO Y REALIZAR UNA CIERTA PEDAGOGÍA DESDE LA ADMINISTRACIÓN AUTONÓMICA.

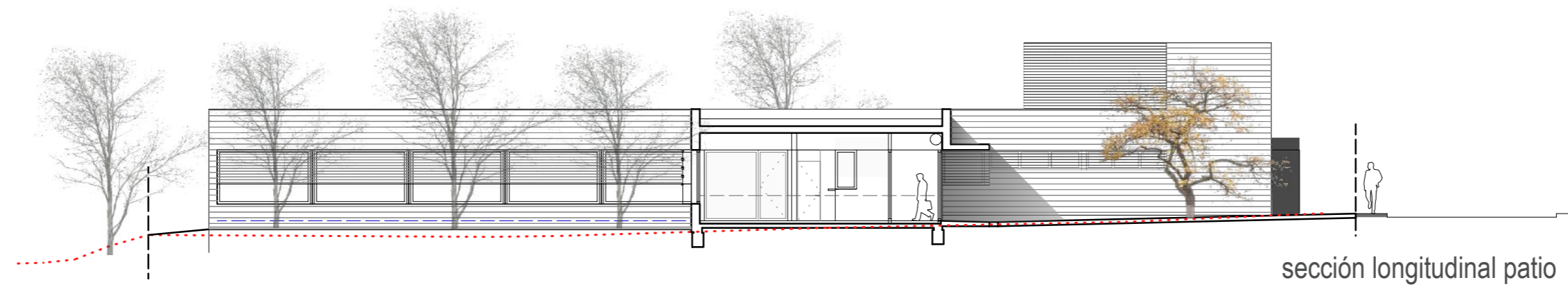
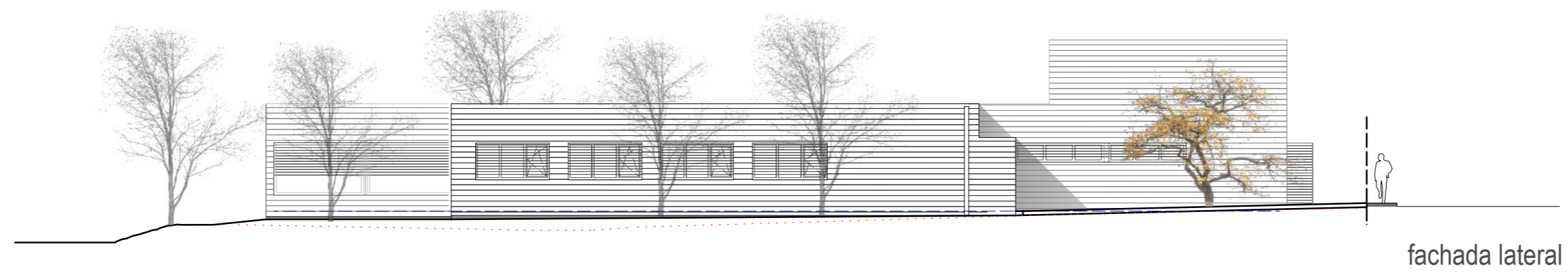

CENTRO DE ATENCIÓN PRIMARIA, UN EQUIPAMIENTO IDÓNEO PARA CONSIDERAR LA SALUD DE LAS PERSONAS DESDE LA PROPIA CONSTRUCCIÓN, CONSIGUIENDO CREAR MODELO Y REALIZAR UNA CIERTA PEDAGOGÍA DESDE LA ADMINISTRACIÓN AUTONÓMICA.